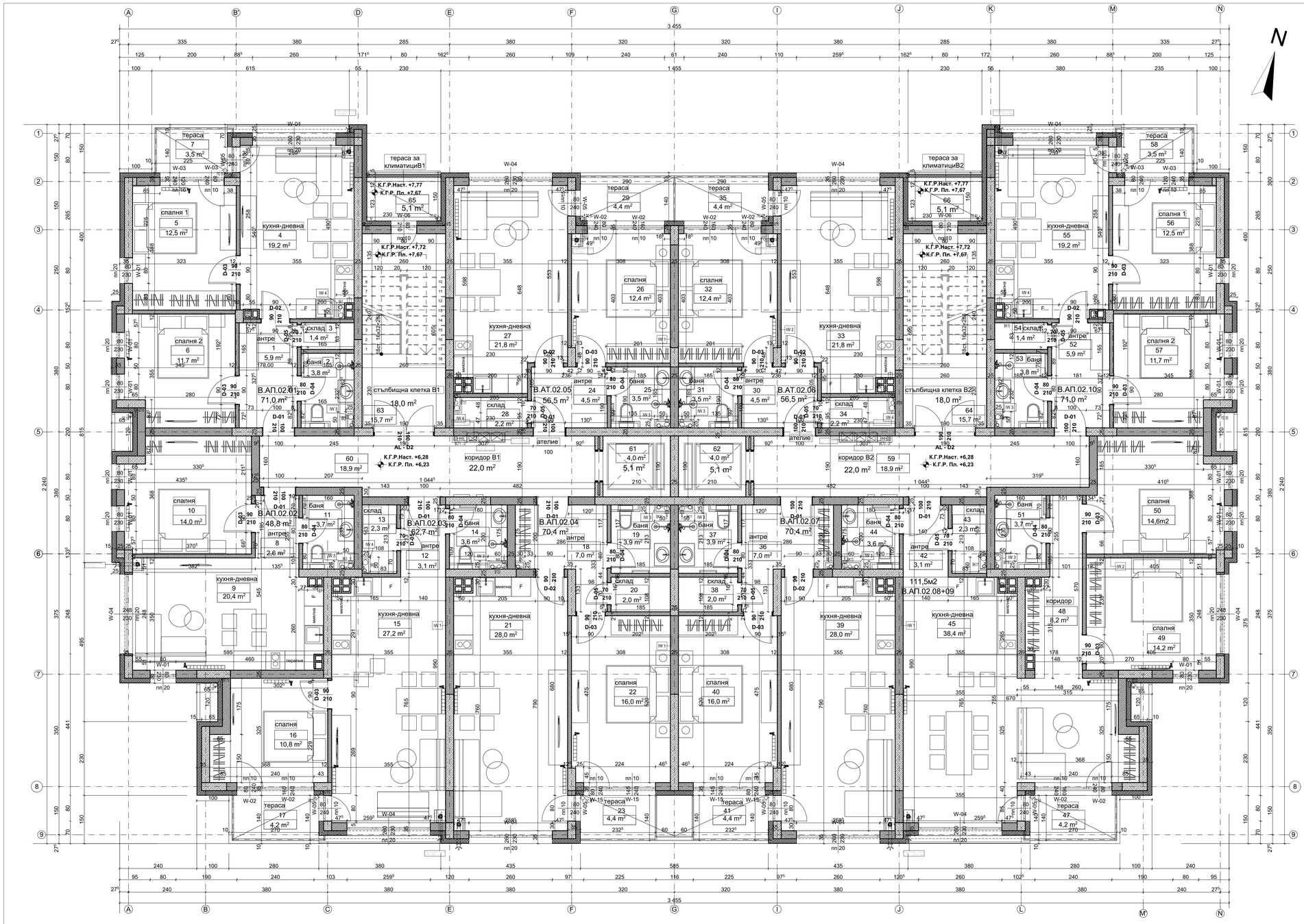

№	ПОМЕЩЕНИЕ	ПОД	СТЕНИ	ТАВАН	м²
	ЗП кота +6,28				▽19,3 м²
	ЛЕГЕНДА НА МАТЕРИАЛИТЕ НА ПОМЕЩЕНИЯТА КОТА +6,28				
	В.АП.02.01				
1	антре	гр.плочи	шпакловка,латекс	шпакловка,латекс	5,9
2	баня	теракот	фаянс	ок. таван,латекс	3,8
3	склад	теракот	шпакловка,латекс	шпакловка,латекс	1,4
4	кухня-дневна	паркет	шпакловка,латекс	шпакловка,латекс	19,2
5	спалня 1	паркет	шпакловка,латекс	шпакловка,латекс	2,5
6	спалня 2	паркет	шпакловка,латекс	шпакловка,латекс	11,7
7	тераса	мет.парапет	гр.плочи	фиброцимент	3,5
	В.АП.02.02				
8	антре	гр.плочи	шпакловка,латекс	шпакловка,латекс	2,6
9	кухня-дневна	паркет	шпакловка,латекс	шпакловка,латекс	20,4
10	спалня	паркет	шпакловка,латекс	шпакловка,латекс	14
11	баня	теракот	фаянс	ок. таван,латекс	3,7
	В.АП.02.03				
12	антре	гр.плочи	шпакловка,латекс	шпакловка,латекс	3,1
13	склад	теракот	шпакловка,латекс	шпакловка,латекс	2,3
14	баня	теракот	фаянс	ок. таван,латекс	3,6
15	кухня-дневна	паркет	шпакловка,латекс	шпакловка,латекс	27,2
16	спалня	паркет	шпакловка,латекс	шпакловка,латекс	10,8
17	тераса	мет.парапет	гр.плочи	фиброцимент	4,2
	В.АП.02.04				
18	антре	гр.плочи	шпакловка,латекс	шпакловка,латекс	7
19	баня	теракот	фаянс	ок. таван,латекс	3,9
20	склад	теракот	шпакловка,латекс	шпакловка,латекс	2
21	кухня-дневна	паркет	шпакловка,латекс	шпакловка,латекс	28
22	спалня	паркет	шпакловка,латекс	шпакловка,латекс	16
23	тераса	мет.парапет	гр.плочи	фиброцимент	4,4
	В.АТ.02.05				
24	антре	гр.плочи	шпакловка,латекс	шпакловка,латекс	4,5
25	баня	теракот	фаянс	ок. таван,латекс	3,5
26	спалня	паркет	шпакловка,латекс	шпакловка,латекс	12,4
27	кухня-дневна	паркет	шпакловка,латекс	шпакловка,латекс	21,8
28	склад	теракот	шпакловка,латекс	шпакловка,латекс	2,2
29	тераса	мет.парапет	гр.плочи	фиброцимент	4,4
	В.АТ.02.06				
30	антре	гр.плочи	шпакловка,латекс	шпакловка,латекс	4,5
31	баня	теракот	фаянс	ок. таван,латекс	3,5
32	спалня	паркет	шпакловка,латекс	шпакловка,латекс	12,4
33	кухня-дневна	паркет	шпакловка,латекс	шпакловка,латекс	21,8
34	склад	теракот	шпакловка,латекс	шпакловка,латекс	2,2
35	тераса	мет.парапет	гр.плочи	фиброцимент	4,4
	В.АТ.02.07				
36	антре	гр.плочи	шпакловка,латекс	шпакловка,латекс	7
37	баня	теракот	фаянс	ок. таван,латекс	3,9
38	склад	теракот	шпакловка,латекс		2
39	кухня-дневна	паркет	шпакловка,латекс	шпакловка,латекс	28
40	спалня	паркет	шпакловка,латекс	шпакловка,латекс	16
41	тераса	мет.парапет	гр.плочи	фиброцимент	4,4
	В.АТ.02.08+09				
42	антре	гр.плочи	шпакловка,латекс	шпакловка,латекс	3,1
43	склад	теракот	шпакловка,латекс	шпакловка,латекс	2,3
44	баня	теракот	фаянс	ок. таван,латекс	3,6
45	кухня-дневна	паркет	шпакловка,латекс	шпакловка,латекс	38,4
46	спалня	паркет	шпакловка,латекс	шпакловка,латекс	10,8
47	тераса	мет.парапет	гр.плочи	фиброцимент	4,2
48	коридор	гр.плочи	шпакловка,латекс	шпакловка,латекс	8,2
49	спалня	паркет	шпакловка,латекс	шпакловка,латекс	14,2
50	спалня	паркет	шпакловка,латекс	шпакловка,латекс	14,6
51	баня	теракот	фаянс	ок. таван,латекс	3,7
	В.АП.02.10				
52	антре	гр.плочи	шпакловка,латекс	шпакловка,латекс	5,9
53	баня	теракот	фаянс	ок. таван,латекс	3,8
54	склад	теракот	шпакловка,латекс	шпакловка,латекс	1,4
55	кухня-дневна	паркет	шпакловка,латекс	шпакловка,латекс	19,2
56	спалня 1	паркет	шпакловка,латекс	шпакловка,латекс	2,5
57	спалня 2	паркет	шпакловка,латекс	шпакловка,латекс	11,7
58	тераса	мет.парапет	гр.плочи	фиброцимент	3,5
59	коридор В2	гр.плочи	шпакловка,латекс	шпакловка,латекс	18,9
60	коридор В1	гр.плочи	шпакловка,латекс	шпакловка,латекс	18,9
61	асансьор	бетон	бетон	бетон	4
62	асансьор	бетон	бетон	бетон	4
63	стълбищна клетка В1	каменни стъпала	шпакловка,латекс	шпакловка,латекс	15,7
64	стълбищна клетка В2	гр.плочи	шпакловка,латекс	шпакловка,латекс	15,7
65	тераса за клим.В1	мет.парапет	гр.плочи	фиброцимент	5,1
66	тераса за клим.В2	мет.парапет	гр.плочи	фиброцимент	5,1

ОПИСАНИЕ ВЪТРЕШНИ СТЕНИ:

IW 1	Вътрешна преградна стена от зидария с тухли WIENERBERGER/ стоманобетонен конструктивен елемент с дебелина 25 см с машинно положена гипсова мазилка.
IW 2	Вътрешна преградна стена от зидария с тухли WIENERBERGER с дебелина 12 см с машинно положена гипсова мазилка.
IW 3	Вътрешна инсталационна стена от гипсокартон за мокро помещение.Състои се от 2 слоя гипсокартон GKI по 12,5 мм всеки , 50 мм минерална вата с тегло 40кг/м3,лоцинковани профили CW50 .Изпълнява се по системи W626 на KNAUF.
IW 4	Вътрешна инсталационна стена от гипсокартон за сухо помещение.Състои се от 2 слоя гипсокартон GKB по 12,5 мм всеки , 50 мм минерална вата с тегло 40кг/м3,лоцинковани профили CW50 .Изпълнява се по системи W626 на KNAUF.
IW 5	Предстенна обшивка от гипсокартон за сухо помещение.Състои се от 2 слоя гипсокартон GKB по 12,5 мм всеки , изолационен слой от стъклена вата с тегло 35кг/м3,лоцинковани профили CD 60x27 .Изпълнява се по системи W623 на KNAUF.
IW 6	Предстенна обшивка от гипсокартон за мокро помещение.Състои се от 2 слоя гипсокартон GKI по 12,5 мм всеки , изолационен слой от стъклена вата с тегло 35кг/м3,лоцинковани профили CD 60x27 .Изпълнява се по системи W623 на KNAUF.

ОПИСАНИЕ ВЪНШНИ СТЕНИ:

EW 1	Фасадна стена от зидария с тухли POROTHERM 25N+F, състои се от следните основни елементи отвътре навън:бял,фина шпакловка,тухлен зид,шпаклование на фугите с тераколен разтвор, топлоизолация EPS- 10 см (хам.вата 10см),циментова шпакловка и шпаклов=ъчна мрежа,минерална мазилка в цвят **RAL 0018 ,R1,5 мм**.
EW 2	Фасадна стена от зидария с тухли POROTHERM 25N+F, състои се от следните основни елементи отвътре навън:бял,фина шпакловка,тухлен зид,шпаклование на фугите с тераколен разтвор, топлоизолация EPS- 10 см (хам.вата 10см),циментова шпакловка и шпаклов=ъчна мрежа,минерална мазилка в цвят **RAL 0385 или 1279 ,R1,5 мм**.
EW 3	Фасадна стена от зидария с тухли POROTHERM 25N+F, състои се от следните основни елементи отвътре навън:бял,фина шпакловка,тухлен зид,шпаклование на фугите с тераколен разтвор, топлоизолация EPS- 10 см (хам.вата 10см),циментова шпакловка и шпаклов=ъчна мрежа,минерална мазилка в цвят **RAL 0385 или 1275 ,R1,5 мм**.
EW 4	Фасадна стена от зидария с тухли POROTHERM 25N+F, състои се от следните основни елементи отвътре навън:бял,фина шпакловка,тухлен зид,шпаклование на фугите с тераколен разтвор,топлоизолация каменна вата 50-80кг/м3-100 мм, λ= 0.035 W/mk,циментостепенна вохл=**черен**,вентилируем слой min. 30 мм, фасадни плоскости от фиброцимент min. 8 мм ; Equitone Tectiva **TE 10**.
EW 5	Фасадна стена цокъл от зидария с тухли POROTHERM 25N+F, състои се от следните основни елементи отвътре навън:бял,фина шпакловка,тухлен зид,шпаклование на фугите с тераколен разтвор,въздушна фуга,топлоизолация XPS- 100 мм, λ= 0.033 W/mk,циментова шпакловка и шпаклов=ъчна мрежа,каменна облицовка
EW 6	Покрив-състои се от следните основни елементи отвън навътре: 2 пласта рулонна ХИ (горния с посипка), цим. замазка за наклон 2%, PE фолио, топлоизолация XPS 12см, парноизолация, стоманобет. плоча 15см, фина шпакловка, латекс

ОБЩИ ЗАБЕЛЕЖКИ:

1. ДА СЕ СЛЕДЯТ ЕДНОВРЕМЕННО ПРОЕКТИТЕ НА ВСИЧКИ СПЕЦИАЛНОСТИ.
2. ВСИЧКИ РАЗМЕРИ СА ПРОЕКТНИ. СЪЩИТЕ ДА СЕ ПРОВЕРЯТ ОТ ИЗПЪЛНИТЕЛЯ НА ОБЕКТА ПРЕДИ ЗАПОЧВАНЕ НА ИЗПЪЛНЕНИЕТО НА ВСЯКО СМР.
3. ОЗНАЧЕНИТЕ РАЗМЕРИ НА ВРАТИТЕ, ВИТРИНИТЕ, ПРОЗОРЦИТЕ И ПОДПРОЗОРЕЧНИТЕ ПАРАПЕТИ СА ЗИДАРСКИ И СА КОТИРАНИ ОТ КОТА ГОТОВ ПОД (К.Г.П.).
4. ИЗПЪЛНИТЕЛЯТ ПРЕДВАРИТЕЛНО ПРЕДЛАГА И ИЗПЪЛНЯВА МОСТРИ - ФРАГМЕНТИ ИЛИ ДЕТАЙЛИ ОТ ВСИЧКИ МАТЕРИАЛИ ИЛИ СИСТЕМИ В ПРОЕКТА ЗА ПРЕДВАРИТЕЛНО ПИСМЕНО ОДОБРЕНИЕ ОТ ПРОЕКТАНТА!
5. ИЗПЪЛНИТЕЛЯТ ПРЕДВАРИТЕЛНО ИЗРАБОТВА И ПРЕДСТАВЯ ЗА ПИСМЕНО ОДОБРЕНИЕ ОТ ПРОЕКТАНТА РАБОТНИ СКИЦИ - ЧЕРТЕЖИ ЗА МОНТАЖ ИЛИ ИЗПЪЛНЕНИЕ НА ВСИЧКИ ДЕТАЙЛИ В ПРОЕКТА, КОИТО ЗАДЪЛЖИТЕЛНО ВКЛЮЧВАТ КОНСТРУКТИВНИ ЧЕРТЕЖИ ЗА СЪОМАГАЛЕНИТЕ НОСЕЩИ КОНСТРУКЦИИ, ПОДПИСАНИ И ПОДПЕЧАТАНИ ОТ ПРАВОСПОСОБЕН ИНЖЕНЕР КОНСТРУКТОР!
6. СЛЕД ПРИЕМАНЕ НА РАБОТАТА РАБОТНИТЕ СКИЦИ СЕ ОФОРМЯТ И ПРЕДСТАВЯТ ОТ ИЗПЪЛНИТЕЛЯ ЗА ПИСМЕНО ОДОБРЕНИЕ НА ЕКЗЕКУТИВНИ ЧЕРТЕЖИ
7. ВСИЧКИ ТЕКУЩИ ВЪПРОСИ ДА СЕ ОТНАСЯТ СВОЕВРЕМЕННО КЪМ ПРОЕКТ МЕНИДЖЪРА ИЛИ ПРОЕКТАНТА!
8. ДА НЕ СЕ ПРАВЯТ НИКАКВИ ПРОМЕНИ ПО НИКОЯ ЧАСТ БЕЗ ИЗРИЧНОТО ПИСМЕНО ОДОБРЕНИЕ НА ВЪЗЛОЖИТЕЛЯ И ГЛАВНИЯ ПРОЕКТАНТ.
9. ВСЯКО НЕСЪОТВЕТСТВИЕ МЕЖДУ АРХИТЕКТУРНИ, КОНСТРУКТИВНИ И ЧЕРТЕЖИ ПО ДРУГИ СПЕЦИАЛНОСТИ ТРЯБВА НЕЗАБАВНО ДА БЪДЕ СВЕДЕНО ДО ЗНАНИЕТО НА АРХИТЕКТА, ПРЕДИ ДА БЪДАТ ИЗПЪЛНЕНИ НА ОБЕКТА.
10. С ПРИЕМАНЕ ИЗПЪЛНЕНИЕТО НА НАСТОЯЩИЯ ОБЕКТ, ИЗПЪЛНИТЕЛЯТ ДЕКЛАРИРА, ЧЕ Е ЗАПОЗНАТ С НАСТОЯЩАТА ПРОЕКТНА ДОКУМЕНТАЦИЯ И НЯМА ВЪЗРАЖЕНИЯ КЪМ НЕЯ ОТ ГЛЕДНА ТОЧКА НА КОЛИЧЕСТВА, ТЕХНИЧЕСКИ ДЕТАЙЛИ И ПЪЛНОТА НА ИНФОРМАЦИЯТА.
11. ОТНОСИТЕЛНА КОТА ±0,00 Е РАВНА НА 613.21

СЪГЛАСУВАЛИ:	ПОДПИС:	СЪГЛАСУВАЛИ:	ПОДПИС:
КОНСТРУКТОР: инж. Димитър Имаретски		**ПБ:** инж. Емилия Чапъкова	
ЕЛЕКТРО и ПОЖАРОИЗВ.: инж. Атанас Костов		**ВиК:** инж. Захари Трайков	
ОВК и ЕЕ: инж. Боян Младенов		**ГЕОДЕЗИЯ:** инж. Владимир Николов	
ПБЗ, ПУСО, ТРАНС.ДОСТЪП: инж. Георги Миланов		**ПАРКОУСТРОЙСТВО:** ланд.арх.Хр. Кириакидиева	

ВЪЗЛОЖИТЕЛ:
* Скайлро * ООД

АРХИТЕКТУРА :
арх. Евелина Кирязова
арх. Милена Батова

ОБЕКТ: Многофамилна жилищна сграда с гаражи, Многофамилна жилищна сграда с общ. обст.,гаражи, подземен трафопост, Общ.сграда с магазини, гаражи и заведение за хранене и Ограда

ПОДОБЕКТ: Многофамилна жилищна сграда с гаражи - Сграда В

МЕСТОПОЛОЖЕНИЕ: УПИ III-1834,3508,1817,1816, кв. 56, местност Малинова долина, район Студентски град, град София.

ФАЗА: ПРОМЯНА ПО ВРЕМЕ НА СТРОИТЕЛСТВОТО

ЧАСТ: АРХИТЕКТУРА

СХЕМА:

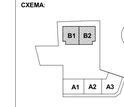

ПЕЧАТ:

РЕВИЗИЯ R 0	**№** 4
ВАРИАНТ V 0	**МАЩАБ:** 1:50
ДАТА: 07-2023	

ИМЕ ЧЕРТЕЖ: РАЗПРЕДЕЛЕНИЕ КОТА +6,28

ИМЕ ФАЙЛ: B_ПЗАН_ 2_0_0